Bel appartement avec vue sur la mer près de Fuengirola

29640 Fuengirola

29640 Fuengirola | Costa Del Sol | Appartement | € 349.000 | Référence: CDSL16584-12976

Description

Un nouveau développement composé de 36 appartements avec 2, 3 ou 4 chambres à coucher. Le projet est situé dans la partie est de Fuengirola, à seulement 10 minutes en voiture du centre-ville, où vous trouverez tous les services et commodités. Il se trouve également à moins de 3 km de la plage et de la belle promenade avec les clubs de plage, les magasins et les attractions.

Chaque appartement dispose d'une grande terrasse allant de 15 m² à 88 m². En raison de leur situation surélevée, tous les appartements jouissent d'une vue panoramique sur la mer Méditerranée. L'agencement de la propriété offre beaucoup de lumière et de confort dans de beaux espaces ouverts. Chaque appartement dispose de deux places de parking et d'une salle de stockage dans le garage souterrain.

Les espaces communs comprennent des piscines pour adultes et enfants, des jardins paysagers, une salle de sport avec sauna et un centre social pour les réunions et les rencontres.

Finies avec des matériaux de haute qualité, les maisons répondent aux normes de construction les plus élevées et sont certifiées avec un label énergétique de classe B. Elles seront équipées d'une cuisine entièrement équipée avec des appareils de cuisine, des armoires encastrées dans les chambres, des salles de bains entièrement équipées, un système d'air conditionné et bien plus encore.

Ce projet utilise les énergies renouvelables en installant un système de collecte d'énergie solaire pour produire de l'eau chaude et en préinstallant des chargeurs pour les véhicules électriques.

Entre Malaga et Marbella se trouve la belle station balnéaire animée de Fuengirola. Il s'agit d'une destination de vacances populaire sur la Costa del Sol, qui dispose d'une infrastructure très bien développée et d'une grande variété de services. Cette ville offre un grand choix de restaurants et l'une des plus grandes promenades d'Espagne. Fuengirola allie les traditions les plus profondes de la région à l'innovation et à une approche moderne.

La belle ville de Marbella se trouve à 30 minutes en voiture du côté sud et l'aéroport international de Malaga est accessible en 20 minutes. Certains des meilleurs terrains de golf de la côte se trouvent à proximité, notamment le plus proche, le Mijas Golf.

Bel appartement avec vue sur la mer près de Fuengirola

29640 Fuengirola

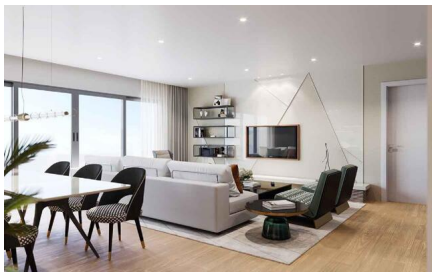
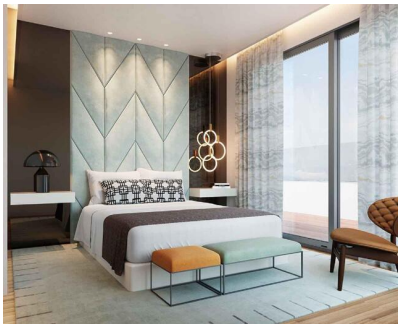

Bel appartement avec vue sur la mer près de Fuengirola

29640 Fuengirola

Informations générales

Référence	CDSL16584-12976
Type	Appartement
Subtype	Rez-de-chaussée
Prix	€ 349.000
Costa	Costa Del Sol
Ville	Fuengirola
Nouvelle construction	Oui
Des stands	En développement
Surface	72.17m²
Surface Terrasse 1	49.06m²
Stationnement	Stationnement souterrain

Mise en page

Ch. à coucher	2
Salles de bains	2
Piscine	Communal
Ascenseur	Oui
Contrôle du climat	Airco chaud/froid
Appareils de cuisine	Inclus
Sécurité	Complexe fermé
Distance mer	3km
Golf à distance	9km
Dicht bij winkels & restaurants	Oui
Distance aéroport	25km